

Rapport de mission de repérage des matériaux et produits contenant de l'amiante avant réalisation de travaux

Norme NF X 46-020 V .2017

1 SQUARE SAINT LOUIS

77760 CHAPELLE LA REINE

PHOTO NON DISPONIBLE

A \ INFORMATIONS GENERALES

A.1 \ DESIGNATION DU BÂTIMENT

Nature du bâtiment :	LOGEMENTS COLLECTIFS	Adresse :	1 SQUARE SAINT LOUIS 77760 CHAPELLE LA REINE
Date du permis de construire ou date de construction		Bâtiment :	
Etage :		Porte :	
Ref Cadastrale :	NC	Propriété de :	OPH77 10 AVENUE CHARLES PEGUY 77000 MELUN

A.2 \ DESIGNATION DU DONNEUR D'ORDRE

Nom :	OPH77	Documents remis :	
Adresse :	10 AVENUE CHARLES PEGUY 77000 MELUN	Moyens mis à disposition :	

A.3 \ EXECUTION DE LA MISSION

RAPPORT N° :	63LA40101	Laboratoire d'Analyses :	ITGA
Repérage réalisé le :	13/09/2019	Adresse laboratoire :	3 RUE ARMAND HERPIN LACROIX - CS 46537 35065 RENNES CEDEX
Accompagnateur :		Numéro d'accréditation :	1-5967
Par :	Abdessamad RHENZOUR	Organisme d'assurance professionnelle :	AXA France
N° certificat :	DTI3342	Adresse assurance :	313 Terrasses de l'Arche 92727 NANTERRE CEDEX
Date d'obtention :	23/11/2017	N° de contrat d'assurance :	10158549604
Organisme certificateur	DEKRA 5 avenue Garlande - 92220 BAGNEUX	Date de validité :	31/12/2019

B \ CACHET DU DIAGNOSTIQUEUR

FAIT LE 23/09/2019

Cabinet : EXPERT HABITAT & INDUSTRIE INGENIERIE

Nom du responsable : **DE TINGUY Emmanuel**

Nom du diagnostiqueur : **Abdessamad RHENZOUR**



C\ SOMMAIRE

Table des matières

A \ INFORMATIONS GENERALES	2
A.1 \ DESIGNATION DU BÂTIMENT	2
A.2 \ DESIGNATION DU DONNEUR D'ORDRE	2
A.3 \ EXECUTION DE LA MISSION.....	2
B \ CACHET DU DIAGNOSTIQUEUR	2
C \ SOMMAIRE	3
D \ CONCLUSIONS	4
E \ PROGRAMME DE REPERAGE	9
F \ CONDITIONS DE REALISATION DU REPERAGE	11
G \ RAPPORTS PRECEDENTS.....	11
H \ RESULTATS DETAILLES DU REPERAGE	12
ANNEXE 1 – PHOTOS DES ELEMENTS AMIANTES ET/OU NON AMIANTES.....	19
ANNEXE 3 – PROCES VERBAUX D'ANALYSES.....	22
ATTESTATION(S).....	24
CERTIFICAT DE COMPETENCES	25

D\ CONCLUSIONS

Dans le cadre de la mission décrite en tête de rapport, il a été repéré des matériaux et produits contenant de l'amiante

PIECE	ETAGE	ELEMENTS	DESCRIPTIF LABORATOIRE	REPERAGE	Echantillon	METHODE	ETAT	RESULTAT
Salle de bains	Rez de chaussée	Enduit / Peinture plaque de plâtre	Enduit plâtreux blanc en vrac + carton non séparable + peinture non séparable	Plafond	63LA40101P002	RESULTAT ANALYSE	DEGRADATION PARTIELLE	Amiante détecté (Chrysotile)
Cuisine	Rez de chaussée	Enduit / Peinture plaque de plâtre	Enduit plâtreux blanc en vrac + carton non séparable + peinture non séparable	Plafond	63LA40101P002	ZPSO	DEGRADATION PARTIELLE	Amiante détecté (Chrysotile)
Entrée et Séjour	Rez de chaussée	Enduit / Peinture plaque de plâtre	Enduit plâtreux blanc en vrac + carton non séparable + peinture non séparable	Plafond	63LA40101P002	ZPSO	DEGRADATION PARTIELLE	Amiante détecté (Chrysotile)
Placard	Rez de chaussée	Enduit / Peinture plaque de plâtre	Enduit plâtreux blanc en vrac + carton non séparable + peinture non séparable	Plafond	63LA40101P002	ZPSO	DEGRADATION PARTIELLE	Amiante détecté (Chrysotile)
WC	Rez de chaussée	Enduit / Peinture plaque de plâtre	Enduit plâtreux blanc en vrac + carton non séparable + peinture non séparable	Plafond	63LA40101P002	ZPSO	DEGRADATION PARTIELLE	Amiante détecté (Chrysotile)
Entrée et Séjour	Rez de chaussée	Enduit / Peinture béton	Enduit plâtreux beige en vrac non séparable + peintures multiples + papier peint non séparable	Mur I	63LA40101P003	RESULTAT ANALYSE	DEGRADATION PARTIELLE	Amiante détecté (Chrysotile)

PIECE	ETAGE	ELEMENTS	DESCRIPTIF LABORATOIRE	REPERAGE	Echantillon	METHODE	ETAT	RESULTAT
Cuisine	Rez de chaussée	Enduit / Peinture béton	Enduit plâtreux beige en vrac non séparable + peintures multiples + papier peint non séparable	Mur B	63LA40101P003	ZPSO	DEGRADATION PARTIELLE	Amiante détecté (Chrysotile)
Cuisine	Rez de chaussée	Enduit / Peinture béton	Enduit plâtreux beige en vrac non séparable + peintures multiples + papier peint non séparable	Mur C	63LA40101P003	ZPSO	DEGRADATION PARTIELLE	Amiante détecté (Chrysotile)
Cuisine	Rez de chaussée	Enduit / Peinture béton	Enduit plâtreux beige en vrac non séparable + peintures multiples + papier peint non séparable	Mur D	63LA40101P003	ZPSO	DEGRADATION PARTIELLE	Amiante détecté (Chrysotile)
Cuisine	Rez de chaussée	Enduit / Peinture béton	Enduit plâtreux beige en vrac non séparable + peintures multiples + papier peint non séparable	Mur E	63LA40101P003	ZPSO	DEGRADATION PARTIELLE	Amiante détecté (Chrysotile)
Cuisine	Rez de chaussée	Enduit / Peinture béton	Enduit plâtreux beige en vrac non séparable + peintures multiples + papier peint non séparable	Mur F	63LA40101P003	ZPSO	DEGRADATION PARTIELLE	Amiante détecté (Chrysotile)
Entrée et Séjour	Rez de chaussée	Enduit / Peinture béton	Enduit plâtreux beige en vrac non séparable + peintures multiples + papier peint non séparable	Mur A	63LA40101P003	ZPSO	DEGRADATION PARTIELLE	Amiante détecté (Chrysotile)
Entrée et Séjour	Rez de chaussée	Enduit / Peinture béton	Enduit plâtreux beige en vrac non séparable + peintures multiples + papier peint non séparable	Mur B	63LA40101P003	ZPSO	DEGRADATION PARTIELLE	Amiante détecté (Chrysotile)

PIECE	ETAGE	ELEMENTS	DESCRIPTIF LABORATOIRE	REPERAGE	Echantillon	METHODE	ETAT	RESULTAT
Entrée et Séjour	Rez de chaussée	Enduit / Peinture béton	Enduit plâtreux beige en vrac non séparable + peintures multiples + papier peint non séparable	Mur C	63LA40101P003	ZPSO	DEGRADATION PARTIELLE	Amiante détecté (Chrysotile)
Entrée et Séjour	Rez de chaussée	Enduit / Peinture béton	Enduit plâtreux beige en vrac non séparable + peintures multiples + papier peint non séparable	Mur J	63LA40101P003	ZPSO	DEGRADATION PARTIELLE	Amiante détecté (Chrysotile)
Placard	Rez de chaussée	Enduit / Peinture béton	Enduit plâtreux beige en vrac non séparable + peintures multiples + papier peint non séparable	Mur A	63LA40101P003	ZPSO	DEGRADATION PARTIELLE	Amiante détecté (Chrysotile)
Placard	Rez de chaussée	Enduit / Peinture béton	Enduit plâtreux beige en vrac non séparable + peintures multiples + papier peint non séparable	Mur B	63LA40101P003	ZPSO	DEGRADATION PARTIELLE	Amiante détecté (Chrysotile)
Placard	Rez de chaussée	Enduit / Peinture béton	Enduit plâtreux beige en vrac non séparable + peintures multiples + papier peint non séparable	Mur C	63LA40101P003	ZPSO	DEGRADATION PARTIELLE	Amiante détecté (Chrysotile)
Salle de bains	Rez de chaussée	Enduit / Peinture béton	Enduit plâtreux beige en vrac non séparable + peintures multiples + papier peint non séparable	Mur B	63LA40101P003	ZPSO	DEGRADATION PARTIELLE	Amiante détecté (Chrysotile)
Salle de bains	Rez de chaussée	Enduit / Peinture béton	Enduit plâtreux beige en vrac non séparable + peintures multiples + papier peint non séparable	Mur C	63LA40101P003	ZPSO	DEGRADATION PARTIELLE	Amiante détecté (Chrysotile)

PIECE	ETAGE	ELEMENTS	DESCRIPTIF LABORATOIRE	REPERAGE	Echantillon	METHODE	ETAT	RESULTAT
Salle de bains	Rez de chaussée	Enduit / Peinture béton	Enduit plâtreux beige en vrac non séparable + peintures multiples + papier peint non séparable	Mur D	63LA40101P003	ZPSO	DEGRADATION PARTIELLE	Amiante détecté (Chrysotile)
WC	Rez de chaussée	Enduit / Peinture béton	Enduit plâtreux beige en vrac non séparable + peintures multiples + papier peint non séparable	Mur A	63LA40101P003	ZPSO	DEGRADATION PARTIELLE	Amiante détecté (Chrysotile)
WC	Rez de chaussée	Enduit / Peinture béton	Enduit plâtreux beige en vrac non séparable + peintures multiples + papier peint non séparable	Mur B	63LA40101P003	ZPSO	DEGRADATION PARTIELLE	Amiante détecté (Chrysotile)
WC	Rez de chaussée	Enduit / Peinture béton	Enduit plâtreux beige en vrac non séparable + peintures multiples + papier peint non séparable	Mur C	63LA40101P003	ZPSO	DEGRADATION PARTIELLE	Amiante détecté (Chrysotile)
WC	Rez de chaussée	Enduit / Peinture béton	Enduit plâtreux beige en vrac non séparable + peintures multiples + papier peint non séparable	Mur D	63LA40101P003	ZPSO	DEGRADATION PARTIELLE	Amiante détecté (Chrysotile)
WC	Rez de chaussée	Enduit / Peinture béton	Enduit plâtreux beige en vrac non séparable + peintures multiples + papier peint non séparable	Mur E	63LA40101P003	ZPSO	DEGRADATION PARTIELLE	Amiante détecté (Chrysotile)

PIECE	ETAGE	ELEMENTS	DESCRIPTIF LABORATOIRE	REPERAGE	Echantillon	METHODE	ETAT	RESULTAT
Entrée et Séjour	Rez de chaussée	Enduit / Peinture plaque de plâtre	Enduit plâtreux blanc en vrac + carton non séparable + matériau plâtreux beige non séparable + peinture non séparable	Mur F	63LA40101P004	RESULTAT ANALYSE	DEGRADATION PARTIELLE	Amiante détecté (Chrysotile)
Cuisine	Rez de chaussée	Enduit / Peinture plaque de plâtre	Enduit plâtreux blanc en vrac + carton non séparable + matériau plâtreux beige non séparable + peinture non séparable	Mur A	63LA40101P004	ZPSO	DEGRADATION PARTIELLE	Amiante détecté (Chrysotile)
Entrée et Séjour	Rez de chaussée	Enduit / Peinture plaque de plâtre	Enduit plâtreux blanc en vrac + carton non séparable + matériau plâtreux beige non séparable + peinture non séparable	Mur D	63LA40101P004	ZPSO	DEGRADATION PARTIELLE	Amiante détecté (Chrysotile)
Entrée et Séjour	Rez de chaussée	Enduit / Peinture plaque de plâtre	Enduit plâtreux blanc en vrac + carton non séparable + matériau plâtreux beige non séparable + peinture non séparable	Mur E	63LA40101P004	ZPSO	DEGRADATION PARTIELLE	Amiante détecté (Chrysotile)
Entrée et Séjour	Rez de chaussée	Enduit / Peinture plaque de plâtre	Enduit plâtreux blanc en vrac + carton non séparable + matériau plâtreux beige non séparable + peinture non séparable	Mur G	63LA40101P004	ZPSO	DEGRADATION PARTIELLE	Amiante détecté (Chrysotile)

PIECE	ETAGE	ELEMENTS	DESCRIPTIF LABORATOIRE	REPERAGE	Echantillon	METHODE	ETAT	RESULTAT
Entrée et Séjour	Rez de chaussée	Enduit / Peinture plaque de plâtre	Enduit plâtreux blanc en vrac + carton non séparable + matériau plâtreux beige non séparable + peinture non séparable	Mur H	63LA40101P004	ZPSO	DEGRADATION PARTIELLE	Amiante détecté (Chrysotile)

JP : Jugement Personnel, ZPSO : Zone présentant des similitudes d'Ouvrage

Liste des locaux non visités concernés par les travaux et justification

PIECE	ETAGE	STATUT DE VISITE
NEANT		

Liste des éléments non inspectés et justification

PIECE	ETAGE	ELEMENTS	REPERAGE	RESULTAT
NEANT				

E \ PROGRAMME DE REPERAGE

PIECES CONCERNEES	PERIMETRE DU REPERAGE	REPERAGE	TRAVAUX	ELEMENTS	Echantillonnage	REMARQUES PARTICULIERES
	LOGEMENTS COLLECTIFS		Selon BT			

HABITAT 77 - oph de seine et marne		PAGE N° 1
NOM ET ADRESSE DE L'EXPÉDITEUR HABITAT 77 - oph de seine et marne ANT. GATINAIS SEINE & LOING 4 SQUARE COUPERIN CS 40070 Champagne sur 77811 MORET SUR LOING CEDEX Tél: 01 64 14 11 11 Siret: 27770001900015		BON DE TRAVAUX 2019 21533 EXPERT HABITAT INGENIERIE 33 BIS BOULEVARD GAMBETTA 3EME ETAGE 78300 POISSY Téléphone 0321734144
Réf. fournisseur F / 5149 Marché n° 2017 4476 1 Provenance GATINAIS SEINE LOING Objet DIAGNOSTIC		
SERVICE SCE GATINAIS S&L		ÉMETTEUR GARNIER MELANIE
LOCALISATION Programme 63 LA CHAPELLE LA REINE - BL. DE CASTILLE Tranche 2 Ensemble 0000 Escalier A4 Étage 01 Logement 1 Module 83LA40101 Retrait des clés CHEZ LE GARDIEN		
ADRESSE 1 SQUARE SAINT LOUIS 77760 CHAPELLE LA REINE (LA)		

DÉLAI D'EXECUTION 5 JOURS **PERIODE DU** 16-09-2019 AU 20-09-2019

ARTICLE	DÉSIGNATION	QUANTITÉ	PRIX UNITAIRE H.T.	TOTAL H.T.
AM148	REPERAGE AMIANTE AVANT TVX TVX D'ENTRETIEN OU REPARATIONS - PLUS DE CLES GARDIEN M. LOUIS 08.85.40.92.21	1,00	5,00	5,00
AM176	ANALYSE EN LABORATOIRE - ANALYSE MET ANALYSE DE + 200 PRELEVEMENTS ISSUS D'UN PEINTURE ET SOL TOTAL	7,00	46,00	398,00
TOTAL H.T.				403,00
H.T. ACTUALISE				
COEFFICIENT REGIONAL				
RABAIS				
TOTAL H.T.				68,20
T.V.A. 20,00 %				136,40
TOTAL T.T.C.				409,20

AFFECTATION BUDGÉTAIRE			CODES STRUCTURE ET SCHEMA : ENTLOG		
CODE BUDGET	RUBRIQUE	INSTANCES	LIBELLE DU POSTE BUDGÉTAIRE		MONTANT T.T.C.
1 HONAMIA	A760	ASUD SUD	HONORAIRES DIAG AMIANTE		409,20

AFFECTATION ANALYTIQUE				
CODE BUDGET	REFERENCES PATRIMOINE	REFERENCES OCCUPANT	MONTANT T.T.C.	
1 HONAMIA	63 2 0000 A4	63LA40101	409,20	

Voir en page 2 la suite du BON DE TRAVAUX 2019 21533

ORIGINAL À CONSERVER PAR LE DESTINATAIRE

ELEMENTS A SONDER OU A ANALYSER NON PRESENTS:

F \ CONDITIONS DE REALISATION DU REPERAGE

Le repérage amiante avant travaux, contient les informations sur la présence d'amiante dans les matériaux et produits du bâtiment afin d'informer les intervenants réalisant des activités ou interventions sur des matériaux et/ou équipements susceptibles de libérer des fibres d'amiante selon la liste citée dans le cadre E.

Il consiste à identifier et localiser, par inspections visuelles et investigations approfondies pouvant être destructives, l'ensemble des matériaux et produits contenant de l'amiante incorporés ou faisant indissociablement corps avec les locaux et les zones de l'immeuble objet des travaux.

Lorsque l'absence de marquages spécifiques ou de documents ne permet pas à l'opérateur de repérage d'attester de la présence ou de la non présence d'amiante dans les matériaux et produits, des prélèvements seront effectués afin de déterminer par analyse la présence ou non d'amiante.

Procédures de prélèvement :

Les prélèvements sur des matériaux ou produits susceptibles de contenir de l'amiante sont réalisés en vertu des dispositions du Code du Travail.

Le matériel de prélèvement est adapté à l'opération à réaliser afin de générer le minimum de poussières. Dans le cas où une émission de poussières est prévisible, le matériau ou produit est mouillé à l'eau à l'endroit du prélèvement (sauf risque électrique) et, si nécessaire, une protection est mise en place au sol ; de même, le point de prélèvement est stabilisé après l'opération (pulvérisation de vernis ou de laque, par exemple).

Pour chaque prélèvement, des outils propres et des gants à usage unique sont utilisés afin d'éliminer tout risque de contamination croisée. Dans tous les cas, les équipements de protection individuelle sont à usage unique.

L'accès à la zone à risque (sphère de 1 à 2 mètres autour du point de prélèvement) est interdit pendant l'opération. Si l'accompagnateur doit s'y tenir, il porte les mêmes équipements de protection individuelle que l'opérateur de repérage.

L'échantillon est immédiatement conditionné, après son prélèvement, dans un double emballage individuel étanche.

Les informations sur toutes les conditions existantes au moment du prélèvement susceptible d'influencer l'interprétation des résultats des analyses (environnement du matériau, contamination éventuelle, etc.) seront, le cas échéant, mentionnées dans la fiche d'identification et de cotation en annexe.

Sens du repérage pour évaluer un local :

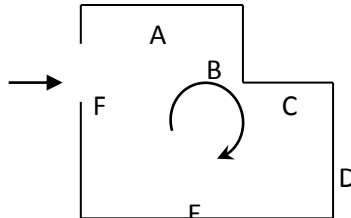

G \ RAPPORTS PRECEDENTS

H \ RESULTATS DETAILLES DU REPERAGE

LISTE DES LOCAUX / PARTIES D'IMMEUBLE VISITEES/NON VISITEES CONCERNEES PAR LES TRAVAUX ET JUSTIFICATION

PIECE	ETAGE	JUSTIFICATION	VISITE	TRAVAUX
Entrée et Séjour	RC		OUI	CONCERNEE
WC	RC		OUI	CONCERNEE
Salle de bains	RC		OUI	CONCERNEE
Placard	RC		OUI	CONCERNEE
Cuisine	RC		OUI	CONCERNEE

DESCRIPTION DES REVETEMENTS EN PLACE AU JOUR DE LA VISITE

PIECE	ETAGE	MUR1	MUR2	MUR 3	MUR 4	PLANCHE R BAS	PLANCHE R HAUT	PORTES	FENETRE 1	FENETRE 2
Entrée et Séjour	RC	Mâchefer	Périphériques / Plaques de plâtre			Dalle de sol	Peinture			
WC	RC	Mâchefer				Dalle de sol	Peinture			
Salle de bains	RC	Périphériques / Plaques de plâtre	Mâchefer			Dalle de sol	Peinture			
Placard	RC	Mâchefer	Aucun			Dalle de sol	Peinture			
Cuisine	RC	Périphériques / Plaques de plâtre	Mâchefer			Dalle de sol	Peinture			

LA LISTE DES MATERIAUX OU PRODUITS CONTENANT DE L'AMIANTE, SUR ZONE DE SIMILITUDE D'OUVRAGE ET SUR JUGEMENT PERSONNEL

PIECE	ETAGE	ELEMENTS	DESCRIPTIF LABORATOIRE	Echantillon	REPERAGE	ETAT	RESULTAT	METHODE
Cuisine	Rez de chaussée	Enduit / Peinture plaque de plâtre	Enduit plâtreux blanc en vrac + carton non séparable + peinture non séparable	63LA40101P002	Plafond	DEGRADATION PARTIELLE	Amiante détecté (Chrysotile)	ZPSO
Entrée et Séjour	Rez de chaussée	Enduit / Peinture plaque de plâtre	Enduit plâtreux blanc en vrac + carton non séparable + peinture non séparable	63LA40101P002	Plafond	DEGRADATION PARTIELLE	Amiante détecté (Chrysotile)	ZPSO

PIECE	ETAGE	ELEMENTS	DESCRIPTIF LABORATOIRE	Echantillon	REPERAGE	ETAT	RESULTAT	METHODE
Placard	Rez de chaussée	Enduit / Peinture plaque de plâtre	Enduit plâtreux blanc en vrac + carton non séparable + peinture non séparable	63LA40101P002	Plafond	DEGRADATION PARTIELLE	Amiante détecté (Chrysotile)	ZPSO
WC	Rez de chaussée	Enduit / Peinture plaque de plâtre	Enduit plâtreux blanc en vrac + carton non séparable + peinture non séparable	63LA40101P002	Plafond	DEGRADATION PARTIELLE	Amiante détecté (Chrysotile)	ZPSO
Cuisine	Rez de chaussée	Enduit / Peinture béton	Enduit plâtreux beige en vrac non séparable + peintures multiples + papier peint non séparable	63LA40101P003	Mur B	DEGRADATION PARTIELLE	Amiante détecté (Chrysotile)	ZPSO
Cuisine	Rez de chaussée	Enduit / Peinture béton	Enduit plâtreux beige en vrac non séparable + peintures multiples + papier peint non séparable	63LA40101P003	Mur C	DEGRADATION PARTIELLE	Amiante détecté (Chrysotile)	ZPSO
Cuisine	Rez de chaussée	Enduit / Peinture béton	Enduit plâtreux beige en vrac non séparable + peintures multiples + papier peint non séparable	63LA40101P003	Mur D	DEGRADATION PARTIELLE	Amiante détecté (Chrysotile)	ZPSO
Cuisine	Rez de chaussée	Enduit / Peinture béton	Enduit plâtreux beige en vrac non séparable + peintures multiples + papier peint non séparable	63LA40101P003	Mur E	DEGRADATION PARTIELLE	Amiante détecté (Chrysotile)	ZPSO
Cuisine	Rez de chaussée	Enduit / Peinture béton	Enduit plâtreux beige en vrac non séparable + peintures multiples + papier peint non séparable	63LA40101P003	Mur F	DEGRADATION PARTIELLE	Amiante détecté (Chrysotile)	ZPSO

PIECE	ETAGE	ELEMENTS	DESCRIPTIF LABORATOIRE	Echantillon	REPERAGE	ETAT	RESULTAT	METHODE
Entrée et Séjour	Rez de chaussée	Enduit / Peinture béton	Enduit plâtreux beige en vrac non séparable + peintures multiples + papier peint non séparable	63LA40101P003	Mur A	DEGRADATION PARTIELLE	Amiante détecté (Chrysotile)	ZPSO
Entrée et Séjour	Rez de chaussée	Enduit / Peinture béton	Enduit plâtreux beige en vrac non séparable + peintures multiples + papier peint non séparable	63LA40101P003	Mur B	DEGRADATION PARTIELLE	Amiante détecté (Chrysotile)	ZPSO
Entrée et Séjour	Rez de chaussée	Enduit / Peinture béton	Enduit plâtreux beige en vrac non séparable + peintures multiples + papier peint non séparable	63LA40101P003	Mur C	DEGRADATION PARTIELLE	Amiante détecté (Chrysotile)	ZPSO
Entrée et Séjour	Rez de chaussée	Enduit / Peinture béton	Enduit plâtreux beige en vrac non séparable + peintures multiples + papier peint non séparable	63LA40101P003	Mur J	DEGRADATION PARTIELLE	Amiante détecté (Chrysotile)	ZPSO
Placard	Rez de chaussée	Enduit / Peinture béton	Enduit plâtreux beige en vrac non séparable + peintures multiples + papier peint non séparable	63LA40101P003	Mur A	DEGRADATION PARTIELLE	Amiante détecté (Chrysotile)	ZPSO
Placard	Rez de chaussée	Enduit / Peinture béton	Enduit plâtreux beige en vrac non séparable + peintures multiples + papier peint non séparable	63LA40101P003	Mur B	DEGRADATION PARTIELLE	Amiante détecté (Chrysotile)	ZPSO
Placard	Rez de chaussée	Enduit / Peinture béton	Enduit plâtreux beige en vrac non séparable + peintures multiples + papier peint non séparable	63LA40101P003	Mur C	DEGRADATION PARTIELLE	Amiante détecté (Chrysotile)	ZPSO

PIECE	ETAGE	ELEMENTS	DESCRIPTIF LABORATOIRE	Echantillon	REPERAGE	ETAT	RESULTAT	METHODE
Salle de bains	Rez de chaussée	Enduit / Peinture béton	Enduit plâtreux beige en vrac non séparable + peintures multiples + papier peint non séparable	63LA40101P003	Mur B	DEGRADATION PARTIELLE	Amiante détecté (Chrysotile)	ZPSO
Salle de bains	Rez de chaussée	Enduit / Peinture béton	Enduit plâtreux beige en vrac non séparable + peintures multiples + papier peint non séparable	63LA40101P003	Mur C	DEGRADATION PARTIELLE	Amiante détecté (Chrysotile)	ZPSO
Salle de bains	Rez de chaussée	Enduit / Peinture béton	Enduit plâtreux beige en vrac non séparable + peintures multiples + papier peint non séparable	63LA40101P003	Mur D	DEGRADATION PARTIELLE	Amiante détecté (Chrysotile)	ZPSO
WC	Rez de chaussée	Enduit / Peinture béton	Enduit plâtreux beige en vrac non séparable + peintures multiples + papier peint non séparable	63LA40101P003	Mur A	DEGRADATION PARTIELLE	Amiante détecté (Chrysotile)	ZPSO
WC	Rez de chaussée	Enduit / Peinture béton	Enduit plâtreux beige en vrac non séparable + peintures multiples + papier peint non séparable	63LA40101P003	Mur B	DEGRADATION PARTIELLE	Amiante détecté (Chrysotile)	ZPSO
WC	Rez de chaussée	Enduit / Peinture béton	Enduit plâtreux beige en vrac non séparable + peintures multiples + papier peint non séparable	63LA40101P003	Mur C	DEGRADATION PARTIELLE	Amiante détecté (Chrysotile)	ZPSO
WC	Rez de chaussée	Enduit / Peinture béton	Enduit plâtreux beige en vrac non séparable + peintures multiples + papier peint non séparable	63LA40101P003	Mur D	DEGRADATION PARTIELLE	Amiante détecté (Chrysotile)	ZPSO

PIECE	ETAGE	ELEMENTS	DESCRIPTIF LABORATOIRE	Echantillon	REPERAGE	ETAT	RESULTAT	METHODE
WC	Rez de chaussée	Enduit / Peinture béton	Enduit plâtreux beige en vrac non séparable + peintures multiples + papier peint non séparable	63LA40101P003	Mur E	DEGRADATION PARTIELLE	Amiante détecté (Chrysotile)	ZPSO
Cuisine	Rez de chaussée	Enduit / Peinture plaque de plâtre	Enduit plâtreux blanc en vrac + carton non séparable + matériau plâtreux beige non séparable + peinture non séparable	63LA40101P004	Mur A	DEGRADATION PARTIELLE	Amiante détecté (Chrysotile)	ZPSO
Entrée et Séjour	Rez de chaussée	Enduit / Peinture plaque de plâtre	Enduit plâtreux blanc en vrac + carton non séparable + matériau plâtreux beige non séparable + peinture non séparable	63LA40101P004	Mur D	DEGRADATION PARTIELLE	Amiante détecté (Chrysotile)	ZPSO
Entrée et Séjour	Rez de chaussée	Enduit / Peinture plaque de plâtre	Enduit plâtreux blanc en vrac + carton non séparable + matériau plâtreux beige non séparable + peinture non séparable	63LA40101P004	Mur E	DEGRADATION PARTIELLE	Amiante détecté (Chrysotile)	ZPSO
Entrée et Séjour	Rez de chaussée	Enduit / Peinture plaque de plâtre	Enduit plâtreux blanc en vrac + carton non séparable + matériau plâtreux beige non séparable + peinture non séparable	63LA40101P004	Mur G	DEGRADATION PARTIELLE	Amiante détecté (Chrysotile)	ZPSO

PIECE	ETAGE	ELEMENTS	DESCRIPTIF LABORATOIRE	Echantillon	REPERAGE	ETAT	RESULTAT	METHODE
Entrée et Séjour	Rez de chaussée	Enduit / Peinture plaque de plâtre	Enduit plâtreux blanc en vrac + carton non séparable + matériau plâtreux beige non séparable + peinture non séparable	63LA40101P004	Mur H	DEGRADATION PARTIELLE	Amiante détecté (Chrysotile)	ZPSO

JP : Jugement Personnel, ZPSO : Zone présentant des similitudes d'Ouvrage

LA LISTE DES MATERIAUX OU PRODUITS CONTENANT DE L'AMIANTE, APRES ANALYSE

PIECE	ETAGE	ELEMENTS	DESCRIPTIF LABORATOIRE	Echantillon	REPERAGE	ETAT	RESULTAT
Salle de bains	Rez de chaussée	Enduit / Peinture plaque de plâtre	Enduit plâtreux blanc en vrac + carton non séparable + peinture non séparable	63LA40101P002	Plafond	DEGRADATION PARTIELLE	Amiante détecté (Chrysotile)
Entrée et Séjour	Rez de chaussée	Enduit / Peinture béton	Enduit plâtreux beige en vrac non séparable + peintures multiples + papier peint non séparable	63LA40101P003	Mur I	DEGRADATION PARTIELLE	Amiante détecté (Chrysotile)
Entrée et Séjour	Rez de chaussée	Enduit / Peinture plaque de plâtre	Enduit plâtreux blanc en vrac + carton non séparable + matériau plâtreux beige non séparable + peinture non séparable	63LA40101P004	Mur F	DEGRADATION PARTIELLE	Amiante détecté (Chrysotile)

JP : Jugement Personnel, ZPSO : Zone présentant des similitudes d'Ouvrage

LA LISTE DES MATERIAUX SUSCEPTIBLES DE CONTENIR DE L'AMIANTE, MAIS N'EN CONTENANT PAS.

PIECE	ETAGE	ELEMENTS	DESCRIPTIF LABORATOIRE	Echantillon	REPERAGE	ETAT	RESULTAT	METHODE
Placard	Rez de chaussée	Dalle de sol	Revêtement bicouche souple beige et vert	63LA40101P001	Sol	DEGRADATION PARTIELLE	Fr1:Amiante non détecté	RESULTAT ANALYSE

PIECE	ETAGE	ELEMENTS	DESCRIPTIF LABORATOIRE	Echantillon	REPERAGE	ETAT	RESULTAT	METHODE
Placard	Rez de chaussée	Dalle de sol	Colle polymère jaune + ragréage gris en vrac non séparable	63LA40101P001	Sol	DEGRADATION PARTIELLE	Fr2:Amiante non détecté	RESULTAT ANALYSE
Cuisine	Rez de chaussée	Dalle de sol	Revêtement bicouche souple beige et vert	63LA40101P001	Sol	DEGRADATION PARTIELLE	Fr1:Amiante non détecté	ZPSO
Cuisine	Rez de chaussée	Dalle de sol	Colle polymère jaune + ragréage gris en vrac non séparable	63LA40101P001	Sol	DEGRADATION PARTIELLE	Fr2:Amiante non détecté	ZPSO
Entrée et Séjour	Rez de chaussée	Dalle de sol	Revêtement bicouche souple beige et vert	63LA40101P001	Sol	DEGRADATION PARTIELLE	Fr1:Amiante non détecté	ZPSO
Entrée et Séjour	Rez de chaussée	Dalle de sol	Colle polymère jaune + ragréage gris en vrac non séparable	63LA40101P001	Sol	DEGRADATION PARTIELLE	Fr2:Amiante non détecté	ZPSO
WC	Rez de chaussée	Dalle de sol	Revêtement bicouche souple beige et vert	63LA40101P001	Sol	DEGRADATION PARTIELLE	Fr1:Amiante non détecté	ZPSO
WC	Rez de chaussée	Dalle de sol	Colle polymère jaune + ragréage gris en vrac non séparable	63LA40101P001	Sol	DEGRADATION PARTIELLE	Fr2:Amiante non détecté	ZPSO

JP : Jugement Personnel, ZPSO : Zone présentant des similitudes d'Ouvrage

ANNEXE 1 – PHOTOS DES ELEMENTS AMIANTES ET/OU NON AMIANTES

PRELEVEMENT : 63LA40101P001			
NOM DU CLIENT	NUMERO DU DOSSIER		PIECE OU LOCAL
OPH77	63LA40101 13/09/2019		Placard (Rez de chaussée)
ELEMENT	DESCRIPTIF DU LABORATOIRE	DATE DE PRELEVEMENT	NOM DE L'OPERATEUR
Dalle de sol	Revêtement bicouche souple beige et vert	13/09/2019	RHENZOUR Abdessamad
LOCALISATION		RESULTAT	
Sol		Fr1:Amiante non détecté	

EMPLACEMENT



PRELEVEMENT : 63LA40101P001			
NOM DU CLIENT	NUMERO DU DOSSIER		PIECE OU LOCAL
OPH77	63LA40101 13/09/2019		Placard (Rez de chaussée)
ELEMENT	DESCRIPTIF DU LABORATOIRE	DATE DE PRELEVEMENT	NOM DE L'OPERATEUR
Dalle de sol	Colle polymère jaune + ragréage gris en vrac non séparable	13/09/2019	RHENZOUR Abdessamad
LOCALISATION		RESULTAT	
Sol		Fr2:Amiante non détecté	

EMPLACEMENT

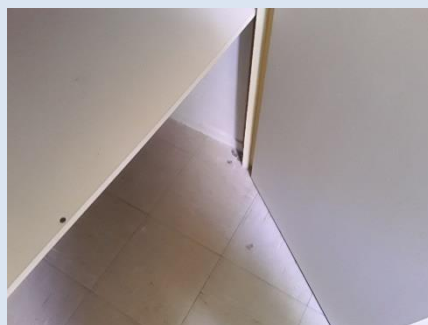

PRELEVEMENT : 63LA40101P002			
NOM DU CLIENT	NUMERO DU DOSSIER		PIECE OU LOCAL
OPH77	63LA40101 13/09/2019		Salle de bains (Rez de chaussée)
ELEMENT	DESCRIPTIF DU LABORATOIRE	DATE DE PRELEVEMENT	NOM DE L'OPERATEUR
Enduit / Peinture plaque de plâtre	Enduit plâtreux blanc en vrac + carton non séparable + peinture non séparable	13/09/2019	RHENZOUR Abdessamad
LOCALISATION		RESULTAT	
Plafond		Amiante détecté (Chrysotile)	

EMPLACEMENT



PRELEVEMENT : 63LA40101P003			
NOM DU CLIENT	NUMERO DU DOSSIER		PIECE OU LOCAL
OPH77	63LA40101 13/09/2019		Entrée et Séjour (Rez de chaussée)
ELEMENT	DESCRIPTIF DU LABORATOIRE	DATE DE PRELEVEMENT	NOM DE L'OPERATEUR
Enduit / Peinture béton	Enduit plâtreux beige en vrac non séparable + peintures multiples + papier peint non séparable	13/09/2019	RHENZOUR Abdessamad
LOCALISATION		RESULTAT	
Mur I		Amiante détecté (Chrysotile)	

EMPLACEMENT



PRELEVEMENT : 63LA40101P004			
NOM DU CLIENT	NUMERO DU DOSSIER		PIECE OU LOCAL
OPH77	63LA40101 13/09/2019		Entrée et Séjour (Rez de chaussée)
ELEMENT	DESCRIPTIF DU LABORATOIRE	DATE DE PRELEVEMENT	NOM DE L'OPERATEUR
Enduit / Peinture plaque de plâtre	Enduit plâtreux blanc en vrac + carton non séparable + matériau plâtreux beige non séparable + peinture non séparable	13/09/2019	RHENZOUR Abdessamad
LOCALISATION		RESULTAT	
Mur F		Amiante détecté (Chrysotile)	
EMPLACEMENT			

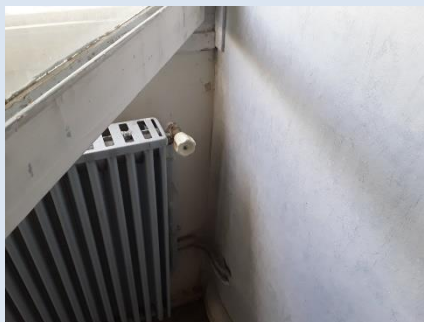

ANNEXE 3 – PROCES VERBAUX D'ANALYSES



Parc Edonia - Bât. R - Rue de la Terre Adèle - CS n° 66862
35768 SAINT-GREGOIRE CEDEX
Tel : 02.99.35.41.41
Fax : 02.99.35.41.42
www.itga.fr

Accréditation n° I-5967



Liste des sites et portées disponibles sur www.cofrac.fr

L'accréditation du COFRAC atteste de la compétence des laboratoires pour les seuls essais couverts par l'accréditation qui sont identifiés par le symbole :

RAPPORT SYNTHÉTIQUE D'ANALYSE NUMÉRO IT0719-82565 EN DATE DU 18/09/2019 RECHERCHE ET IDENTIFICATION D'AMIANTE SUR PRELEVEMENT(S) DE MATERIAU(X)

*Ce rapport ne concerne que les échantillons soumis à l'analyse tels qu'ils ont été reçus au laboratoire.
Les informations fournies par le client sont simplement retranscrites et identifiées comme telles.*

Client : AGENCE EHI IDF (COMPTE MATERIAUX) EXPERT HABITAT & INDUSTRIE INGENIERIE 2 rue Traversière 78580 LES ALLUETS LE ROI	Réf. Commande ITGA : IT0719-82565 Réf. Commande Client : 63LA40101--01
--	---

Prélèvement(s) : Reçu au laboratoire le : 16/09/2019

Préparation(s) : Effectuée de façon à être représentative de l'échantillon

- ou
- Pour une analyse au Microscope Optique à Lumière Polarisée (MOLP) : Prélèvement et montage adapté sur lame de microscopie
 - Pour une analyse au Microscope Electronique à Transmission Analytique (META) en fonction de la nature de la prise d'essai :
 - (1) - Broyage en milieu aqueux et récupération des particules sur grilles de microscopie (méthode interne : IT085)
 - (2) - Attaque chimique, broyage et récupération des particules sur grilles de microscopie (méthode interne : IT286)

Technique(s) : - Microscopie Optique à Lumière Polarisée (guide HSG 248 - Appendice 2) : Morphologie et critères optiques
Analytique(s) : La détection de fibres d'amiante optiquement observables est garantie si la teneur est supérieure ou égale à 0,1 % en masse.
ou - Microscopie Electronique à Transmission Analytique (parties pertinentes de la norme NF X43-050) : Morphologie, EDX et diffraction électronique
La détection de fibres d'amiante est garantie si la teneur est supérieure ou égale à 0,1 % en masse.

Résultat(s) :

Fraction analysée	Technique analytique (Méthode de préparation)	Nombre de préparations	Date d'analyse	Résultat / Variété d'amiante
Réf dossier client : 63LA40101--01 - 1 SQUARE SAINT LOUIS 77760 CHAPELLE LA REINE Réf échantillon client : 63LA40101P001 / LOGEMENTS COLLECTIFS - - - / Placard Sol/Dalle de sol				Réf échantillon ITGA : IT071909-27217 Description ITGA : Revêtement bicouche souple beige et vert / Colle polymère jaune / Ragréage gris en vrac
* Revêtement bicouche souple beige et vert	META (1)	1	18/09/2019	Amiante non détecté / -
* Colle polymère jaune + ragréage gris en vrac non séparable	META (1)	1	18/09/2019	Amiante non détecté / -
Réf dossier client : 63LA40101--01 - 1 SQUARE SAINT LOUIS 77760 CHAPELLE LA REINE Réf échantillon client : 63LA40101P002 / LOGEMENTS COLLECTIFS - - - / Salle de bains Plafond Enduit Peinture plaque de plâtre				Réf échantillon ITGA : IT071909-27218 Description ITGA : Enduit plâtreux blanc en vrac / Carton / Peinture
* Enduit plâtreux blanc en vrac + carton non séparable + peinture non séparable	META (1)	1	18/09/2019	Présence de fibres d'amiante / Chrysotile
Réf dossier client : 63LA40101--01 - 1 SQUARE SAINT LOUIS 77760 CHAPELLE LA REINE Réf échantillon client : 63LA40101P003 / LOGEMENTS COLLECTIFS - - - / Entrée et Séjour Mur Enduit Peinture béton				Réf échantillon ITGA : IT071909-27219 Description ITGA : Enduit plâtreux beige en vrac / Peintures multiples / Papier peint
* Enduit plâtreux beige en vrac non séparable + peintures multiples + papier peint non séparable	META (1)	1	18/09/2019	Présence de fibres d'amiante / Chrysotile

La reproduction de ce rapport n'est autorisée que sous sa forme intégrale ; ce rapport ne doit pas être reproduit partiellement sans l'approbation du laboratoire.

Sauf demande particulière et écrite du client, les échantillons sont conservés pendant 6 mois et les rapports pendant 2 ans.

DTA 164-01 rev 07

Page 1/2

RAPPORT SYNTHÉTIQUE D'ANALYSE NUMÉRO IT0719-82565 EN DATE DU 18/09/2019
RECHERCHE ET IDENTIFICATION D'AMIANTE SUR PRELEVEMENT(S) DE MATERIAU(X)

Fraction analysée	Technique analytique (Méthode de préparation)	Nombre de préparations	Date d'analyse	Résultat / Variété d'amiante
Réf dossier client : 63LA40101--01 - 1 SQUARE SAINT LOUIS 77760 CHAPELLE LA REINE		Réf échantillon ITGA : IT071909-27220		
Réf échantillon client : 63LA40101P004 / LOGEMENTS COLLECTIFS - - - / Entrée et Séjour Mur F Enduit Peinture plaque de plâtre		Description ITGA : Enduit plâtreux blanc en vrac / Carton / Matériau plâtreux beige / Peinture		
* Enduit plâtreux blanc en vrac + carton non séparable + matériau plâtreux beige non séparable + peinture non séparable	META (1)	1	18/09/2019	Présence de fibres d'amiante / Chrysotile

Validé par : Delphine JOSSET - Analyste



ATTESTATION(S)



Votre attestation Responsabilité Civile

AXA France IARD dont le siège social se situe 313, Terrasses de l'Arche 92727 Nanterre Cedex atteste que :

EXPERT HABITAT & INDUSTRIE INGENIERIE
21 ROUTE D ALBERT
62450 AVESNES LES BAPAUME

Est titulaire du contrat d'assurance n° 10158549604 ayant pris effet le 01/03/2018.
 Ce contrat garantit les conséquences pécuniaires de la Responsabilité civile pouvant lui incomber du fait de l'exercice des activités de **DIAGNOSTICS TECHNIQUES IMMOBILIERS** suivantes :

<p>ETAT MENTIONNANT LA PRESENCE OU L'ABSENCE DE MATERIAUX CONTENANT DE L'AMIANTE DIAGNOSTIC TECHNIQUE AMIANTE DIAGNOSTIC AMIANTE PARTIES PRIVATIVES CONTROLE PERIODIQUE (AMIANTE) CONTROLE VISUEL APRES TRAVAUX (PLOMB - AMIANTE) REPERAGE AMIANTE AVANT/ APRES TRAVAUX ET DEMOLITION REPERAGE AMIANTE ET D'HAP SUR SURFACE BITUMEE ET ENROBES DIAGNOSTIC PLOMB DANS L'EAU CONSTAT DES RISQUES D'EXPOSITION AU PLOMB (CREP) DIAGNOSTIC DE RISQUE D'INTOXICATION AU PLOMB DANS LES PEINTURES (DRIPP) RECHERCHE DE PLOMB AVANT TRAVAUX / DEMOLITION ETAT RELATIF A LA PRESENCE DE TERMITES ETAT PARASITAIRE (MERULES, VRILLETES, LYCTUS) INFORMATION SUR LA PRESENCE DE RISQUE DE MERULE (LOI ALLUR) MESURAGE LOI CARREZ ET LOI BOUTIN CALCULS DES MILLIEMES -TANTIEMES DE COPROPRIETE ET REALISATION DE PLANS ASSOCIES SELON LES TEXTES SUIVANTS : LOI 65-557 DU 10 JUILLET 1965, DECRET 67-223 DU 17 MARS 1967, DECRET 2004- 479 du 27 mai 2004 ET SUIVANTS FIXANT LE STATUT DE LA COPROPRIETE DES IMMEUBLES BATIS. ETAT DE L'INSTALLATION INTERIEURE DE GAZ ETAT DES RISQUES NATURELS, MINIERES ET TECHNOLOGIQUES (ENRNM) DIAGNOSTIC DE PERFORMANCE ENERGETIQUE DPE INDIVIDUEL POUR MAISONS INDIVIDUELLES, APPARTEMENTS ET LOTS TERTIAIRES AFFECTES A DES IMMEUBLES A USAGE PRINCIPAL D'HABITATION, AINSI QUE LES ATTESTATIONS DE PRISE EN COMPTE DE LA REGLEMENTATION THERMIQUE.</p>	<p>ETAT DES LIEUX LOCATIFS DIAGNOSTIC DE SECURITE PISCINE CERTIFICAT DE DECENCE ET CERTIFICAT DE TRAVAUX DE REHABILITATION DIAGNOSTIC POUR OBTENTION DE PRET A TAUX ZERO INFILTROMETRIE-MESURES DE PERMEABILITE DU BATIMENT ET DES RESEAUX AERAIQUES THERMOGRAPHIE INFRAROUGE DIAGNOSTIC RADON : UNIQUEMENT POUR MAISONS INDIVIDUELLES ET IMMEUBLES D'HABITATION, A L'EXCLUSION DES ERP. DIAGNOSTIC DANS LE CADRE DE LA LOI SRU AVANT MISE EN COPROPRIETE DIAGNOSTIC DECHETS DE CHANTIER - ARTICLES R 111-43 A R 111-49 DU CODE DE LA CONSTRUCTION ET DE L'HABITATION DOCUMENT UNIQUE D'EVALUATION DES RISQUES COPROPRIETE - Articles L 230-2, III, R 230-1 DU CODE DU TRAVAIL DIAGNOSTIC TECHNIQUE GLOBAL (DTG) POUR LES COPROPRIETES - LOI N° 2014-366 POUR L'ACCES AU LOGEMENT ET UN URBANISME RENOVE « ALUR », A L'EXCLUSION DE MISSIONS RELEVANT D'UN PROFESSIONNEL DE LA VENTE OU DE LA LOCATION DE BIENS IMMOBILIERS. DIAGNOSTIC ACCESSIBILITE HANDICAPES EXPERTISE EN VALEUR VENALE ET LOCATIVE (SOUS RESERVE D'OBTENTION DE FORMATION) ETAT DESCRIPTIF DE DIVISION CENTRE DE FORMATION MESURES D'EMPOUSSIEREMENT AMIANTE AVEC STRATEGIE D'ECHANTILLONAGE DIAGNOSTIC QUALITE DE L'AIR INTERIEUR VERIFICATION PERIODIQUE ET INITIALE DES INSTALLATIONS ELECTRIQUES</p>
---	---

La garantie Responsabilité civile professionnelle s'exerce à concurrence de 5.000.000 € par sinistre et par année d'assurance.

La présente attestation est valable du 1^{er} JANVIER 2019 au 31 DECEMBRE 2019 et ne peut engager l'assureur au-delà des limites et conditions du contrat auquel elle se réfère.

Ce contrat permet à l'assuré de satisfaire à l'obligation d'assurance de responsabilité civile professionnelle résultant des dispositions de l'article R271-2 du Code de la Construction et de l'Habitation (décret n° 2006-1114 du 5 septembre 2006 relatif aux diagnostics techniques immobiliers) pour l'établissement des documents visés à l'article L271-4 dudit Code.

L'assuré doit être titulaire d'une certification de compétence en cours de validité délivrée par un organisme accrédité dans le domaine de la construction ou employer des salariés ou être constituée de personnes physiques qui disposent de ladite certification de compétence en cours de validité pour l'établissement des documents visés aux articles L271-4 et L134-1 du code de la Construction et de l'Habitation.
 A défaut la garantie n'est pas acquise.

Le présent document, établi par AXA, est valable jusqu'au 31 DECEMBRE 2019 sous réserve du paiement des cotisations. Il a pour objet d'attester l'existence d'un contrat. Il ne constitue toutefois pas une présomption d'application des garanties et ne peut engager AXA au-delà des clauses, conditions et limites du contrat auquel il se réfère. Les exceptions de garantie opposables au souscripteur le sont également aux bénéficiaires de l'indemnité (résiliation, nullité, règle proportionnelle, exclusions, déchéances, ...).

Toute adjonction autre que le cachet et la signature du représentant de la Société est réputée non écrite.

Fait à Pessac, le 26/11/2018
 Pour la compagnie



CERTIFICAT DE COMPETENCES



CERTIFICAT

DE COMPETENCES

Diagnosticqueur immobilier certifié

DEKRA CERTIFICATION SAS certifie que Monsieur

Abdessamad RHENZOUR

est titulaire du certificat de compétences N° DTI3342 pour :

	DU	AU
- Constat de Risque d'Exposition au Plomb	21/11/2017	20/11/2022
- Diagnostic amiante sans mention	23/11/2017	22/11/2022
- Etat relatif à la présence de termites (France Métropolitaine)	22/11/2017	21/11/2022
- Diagnostic de performance énergétique	04/12/2017	03/12/2022
- Etat relatif à l'installation intérieure de gaz	04/12/2017	03/12/2022
- Etat relatif à l'installation intérieure d'électricité	04/12/2017	03/12/2022

Ces compétences répondent aux exigences de compétences définies en vertu du code de la construction et de l'habitation (art. L.271-4 et suivants, R.271-1 et suivants ainsi que leurs arrêtés d'application*) pour les diagnostics réglementaires. La preuve de conformité a été apportée par l'évaluation de certification. Ce certificat est valable à condition que les résultats des divers auxiliaires de surveillance soient pleinement satisfaisants.

* Arrêté du 21 novembre 2006 relatif aux critères de certification des compétences des personnes physiques opérant des constatations de risque d'exposition au plomb dans les immeubles d'habitation et les critères d'accréditation des organismes de certification modifié par l'arrêté du 7 décembre 2011 ; Arrêté du 25 juillet 2016 relatif aux critères de certification des compétences des personnes physiques intervenant en matière de diagnostic de performance énergétique de l'état de conservation des matériels et produits contenant du formaldéhyde et d'autres risques après travaux dans les immeubles bâtis et les critères d'accréditation des organismes de certification ; Arrêté du 30 octobre 2008 relatif aux critères de certification des compétences des personnes physiques réalisant l'état relatif à la présence de termites dans le bâtiment et les critères d'accréditation des organismes de certification modifié par les arrêtés des 14 décembre 2009 et du 7 décembre 2011 ; Arrêté du 18 octobre 2006 relatif aux critères de certification des compétences des personnes physiques réalisant le diagnostic de performance énergétique en l'absence de plan en coupe et les réglementations d'urgence et les critères d'accréditation des organismes de certification modifié par les arrêtés des 08 décembre 2009 et du 13 décembre 2011 ; Arrêté du 8 avril 2007 relatif aux critères de certification des compétences des personnes physiques réalisant l'état de l'installation intérieure de gaz et les critères d'accréditation des organismes de certification modifié par les arrêtés des 14 décembre 2009 et 13 décembre 2011 ; Arrêté du 8 juillet 2008 relatif aux critères de certification des compétences des personnes physiques réalisant l'état de l'installation intérieure d'électricité et les critères d'accréditation des organismes de certification modifié par les arrêtés des 10 décembre 2009 et 2 décembre 2011.



Le Directeur Général, Yvan MAINGUY
Bagneux, le 04/12/2017







Numéro d'accréditation :
4-0081
Portée disponible
sur www.cofrac.fr

DEKRA Certification SAS * 5 avenue Garlande - F92220 Bagneux * www.dekra-certification.fr

Scanned by CamScanner

PLANCHE DE REPÉRAGE	Zone : Rez de chaussée	Vue de dessus
Auteur : RHENZOUR Abdessamad	Bien : 63LA40101 - 1 SQUARE SAINT LOUIS 77760 CHAPELLE LA REINE	Chaque support/équipement identifié a fait l'objet d'un sondage par le technicien

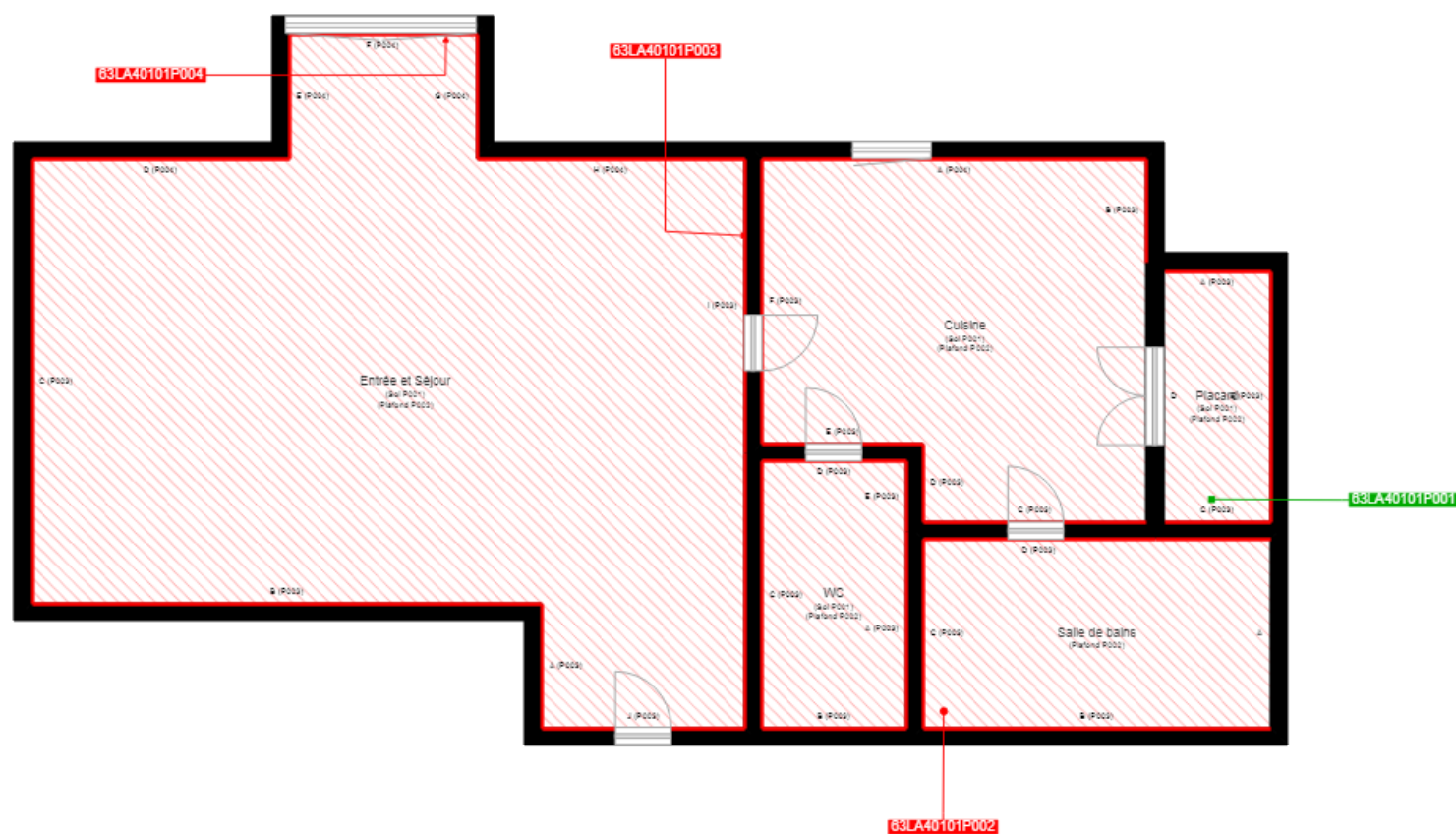

Cloisons Plaques de plâtre
Murs Bois
Murs Brique
Murs périphériques / Plaques de plâtre
Murs carreaux de plâtre
Murs Béton / Enduit
Murs porteurs et/ou mur de refend / Plaques de plâtre
Murs périphériques / Doublage (plaque de plâtre + isolant)
Torchis
Murs Amiantés
Murs Brique / Enduit
Murs Brique plâtrière
Murs Pierre

- Murs amiantés
- Prélèvements de sol amianté
- Prélèvements de sol non amiantés
- Prélèvements de plafond amiantés
- Prélèvements de plafond non amiantés
- Prélèvements de mur amiantés
- Prélèvements de mur non amiantés
- X Autres types de prélèvements amiantés
- X Autres types de prélèvements non amiantés
- /// Sols amiantés
- /// Plafonds amiantés
- ⊗ Sols et plafonds amiantés
- ⊕ Conduits amiantés
- ⊕ Conduits non amiantés